WARSZAWSKI INSTYTUT BANKOWOŚCI
30 LAT

Przygody Przedsiębiorczego Dżeka

Budowanie podstaw wiedzy ekonomicznej w szkołach podstawowych - pilotaż projektu „Przygody przedsiębiorczego Dżeka”

Waldemar Zbytek
Warszawski Instytut Bankowości

Katowice 2.02.2023 r.

Wiedza, umiejętności i odpowiednie postawy w zakresie ekonomii, biznesu i przedsiębiorczości są i będą jedną z kluczowych kompetencji niezbędnych każdemu w życiu osobistym, zawodowym jak i społecznym

Inspiracje z przeszłości – wyzwania przyszłości
Kluczowa rola nauczycieli w procesie skutecznego rozwoju edukacji ekonomicznej w polskich szkołach podstawowych i ponadpodstawowych

- **Władysław Grabski** – nie wyobrażał sobie rozwoju kraju bez szkół i nauczycieli, również w kontekście edukacji ekonomicznej - podkreślając, że jest to fundament dobrobytu osobistego i narodowego.
- Rolę szkoły i nauczycieli w tym zakresie dostrzegł również już ponad 100 lat temu **Janusz Korczak**, który wspierając Władysława Grabskiego wydał swoisty „podręcznik przedsiębiorczości” - dzisiaj powiemy ”Biznesu i zarządzania” w formie książeczki „Bankructwo małego Dżeka”,
- Rola tą współcześnie spełniają **nauczyciele, dyrektorzy i samorządy.** Bez Państwa wsparcia nie uda się przygotowywać młodzieży do startu w życie pełne trudnych zadań i wyborów ekonomicznych.

Biznes i zarządzanie wyzwaniem i szansą dla edukacji

- Proces budowania edukacji ekonomicznej, zapoczątkowany 20 lat temu przez twórców przedmiotu Podstawy Przedsiębiorczości, dzięki głównym założeniom nowego przedmiotu otrzyma nowy impuls rozwoju.
- Zmiany podstawy programowej, zwiększenie roli praktyki i zwiększenie zakresu godzinowego na poziomie szkół ponadpodstawowych - to główne zmiany jakie są przygotowywane.
- Wdrażanie zmian nie będzie łatwe i pozbawione problemów – bo i zadanie jest olbrzymie i otoczenie zmian niełatwe.
- Bez wątpienia zmiany te są potrzebne a możliwie skuteczne i efektywne ich wdrażanie leży w interesie nas wszystkich.
- **Niezbędne rozszerzenie edukacji na poziomie szkół podstawowych - to wsparcie dla efektywniejszego kształcenia realizowanego na kolejnym etapie.**

Podsumowując

- Wprowadzane zmiany nie są łatwe, ale bez wątpienia są one potrzebne.
- Wdrażając nowy przedmiot powinniśmy zachować najlepsze doświadczenia podstaw przedsiębiorczości.
- Zmiany te powinny stać się naszym wspólnym wyzwaniem i szansą dla rozwoju edukacji ekonomicznej w Polsce.
- Razem z wieloma instytucjami, przez najbliższe lata będziemy wspierać Państwa w procesie informowania o przygotowaniach i wdrażaniu tych zmian.

Waldemar Zbytek

Prezes Zarządu Warszawskiego Instytutu Bankowości

Działania i Projekty Wspierające

1. Nowe projekty mające wspierać nauczycieli i szkoły w procesie edukacji ekonomicznej i przedsiębiorczości. Są one w trakcie pilotażu – do którego Państwa serdecznie zapraszamy:

- **„Przygody przedsiębiorczego Dżeka”** – projekt oparty o przekaz Janusza Korczaka z książki o przygodach biznesowych małego Dżeka, dla uczniów szkół podstawowych (ale również do wykorzystania w szkołach ponadpodstawowych),
- **„Porwani przez Ekonomię”** – projekt dla najstarszych klas szkół podstawowych i uczniów szkół ponadpodstawowych oparty o najnowszą książkę dla młodzieży „Ekonomia dla ciekawych”,

Obydwa projekty obudowane będą wieloma materiałami wspomagającymi Państwa pracę.

Zapraszam do zapoznania się z nimi

www.przedsiebiorczydzek.pl

www.porwaniprzezekonomie.pl

www.wib.org.pl

Przygody Przedsiębiorczego Dżeka

Porwani Przez Ekonomię

Inspiracje

„Najwybitniejszym przykładem nauk ekonomicznych Janusza Korczaka jest „Bankructwo małego Dżeka”. Książka mówi w istocie o działalności gospodarczej. Historia bohatera, rozwija się wokół założenia spółdzielni uczniowskiej, jej prowadzenia i grożącego jej upadku. Korczak nie porusza tylko, ale tłumaczy wiele podstawowych problemów, które składają się na swego rodzaju propedeutykę ekonomii. Mamy konsumenta, problemy przedsiębiorców i działanie rynku. Wprowadzane są i wyjaśniane podstawowe pojęcia ekonomii, takie jak cena równowagi, targowanie się, koszty i prowadzenie księgowości, reklama, ryzyko i ubezpieczenia, bank i kredyt, analiza rynku itd.”

- prof. Janusz Beksiak i prof. Joanna Papuzińska

Pierwsze wydanie „Bankructwa małego Dżeka” przypada na ważny z gosp. punktu widzenia rok 1924. Wtedy też wprowadzono najważniejsze reformy Premiera Władysława Grabskiego. Janusz Korczak znał i współpracował zarówno z Premierem Grabskim jak i jego bratem Stanisławem.

ZWIĄZEK BANKÓW POLSKICH
WARSZAWSKI INSTYTUT BANKOWOŚCI
#EduAktywni PRZEDSIĘBIORCZOŚĆ DLA KAŻDEGO
BAKCYL Bankowcy dla Edukacji Finansowej Dzieci i Młodzieży
Bank Pekao BIERZ ŻYCIE ZA ROGI

Przygody Przedsiębiorczego Dżeka

Ogólnopolski projekt edukacyjny inspirowany książką Janusza Korczaka „Bankructwo małego Dżeka”

Projekt jest odpowiedzią na problem zbyt niskiego poziomu wiedzy ekonomicznej i przedsiębiorczości wśród Polaków.

Cele i założenia projektu to m.in. :

- Rozwój kluczowej kompetencji w europejskim systemie edukacji
- Kształtowanie cech osobowych i postaw przedsiębiorczych
- Dostarczania wiedzy i umiejętności dot. przedsiębiorczości
- Budowanie umiejętności uczestnictwa w życiu społecznym
- Przygotowanie do bycia cenionym pracownikiem
- Aktywne działanie na rzecz rozwoju gospodarczego
- Przeciwdziałanie bezrobociu i wykluczeniu społecznemu
- Wdrażanie do prowadzenia firm i własnej działalności

www.przedsiebiorczydzek.pl

Związek Banków Polskich

Warszawski Instytut Bankowości

#EduAktywni Przedsiębiorczość dla każdego

BAKCYL Bankowcy dla Edukacji Finansowej Dzieci i Młodzieży

Bank Pekao Bierz życie za rogi

Przygody Przedsiębiorczego Dżeka

Nauczyciele uczestniczący w projekcie otrzymają szerokie wsparcie:

- Warsztaty wspomagające
- Scenariusze i prezentacje do lekcji
- Propozycje kart pracy
- Książka
- Słuchowisko
- Kolorowanka
- Komiks
- Konkursy tematyczne
- Drobne upominki i nagrody do Państwa dyspozycji w działaniach szkolnych

KOMIKS

KSIĄŻKA

KOLOROWANKA

SŁUCHOWISKO

www.przedsiebiorczydzek.pl

Związek Banków Polskich

Warszawski Instytut Bankowości

#EduAktywni PRZEDSIĘBIORCZOŚĆ DLA KAŻDEGO

BAKCYL Bankowcy dla Edukacji Finansowej Dzieci i Młodzieży

Bank Pekao BIERZ ŻYCIE ZA ROGI

Porwani Przez Ekonomię

www.porwaniprzezekonomie.pl

Nauczyciele uczestniczący w projekcie otrzymają szerokie wsparcie:

- Warsztaty wspomagające
- Scenariusze i prezentacje do lekcji
- Propozycje kart pracy
- Książka
- Słuchowisko
- Komiks
- Konkursy tematyczne
- Drobne upominki i nagrody do Państwa dyspozycji w działaniach szkolnych

Projekt inspirowany

Organizatorzy

WARSZAWSKI INSTYTUT BANKOWOŚCI

prof. Witold Orłowski

Patronat instytucjonalny

ZWIĄZEK BANKÓW POLSKICH

Partner generalny

mBank

„Gdy następuje zjednoczenie wokół wspólnych wartości i wspólnych celów, zwykli ludzie osiągają niezwykłe rezultaty.”

- Ken Blanchard

Współpraca warunkiem skuteczności

Współpracujące samorządy

Współpracujące samorządy

Współpracujące instytucje i firmy

Ministerstwo Cyfryzacji

MINISTERSTWO PRZEDSIĘBIORCZOŚCI I TECHNOLOGII

Ministerstwo Finansów

MINISTERSTWO EDUKACJI NARODOWEJ

Ministerstwo Nauki i Szkolnictwa Wyższego

ZWIĄZEK POWIATÓW POLSKICH

ZWIĄZEK MIAST POLSKICH

ZUS ZAKŁAD UBEZPIECZEŃ SPOŁECZNYCH

GPW

NASK

Fundacja Kronenberga otb handlowy

eKoalicja na rzecz obrotu bezgotówkowego i mikropłatności

Microsoft

IBM

Fundacja Młodzieżowej Przedsiębiorczości

IGTE Izba Gospodarcza Towarzystw Emerytalnych

Centrum Prawa Bankowego i Informacji

PTI POLSKIE TOWARZYSTWO INFORMATYCZNE

FIM

FUNDACJA GPW

Fundacja im. Lesława A. Pagi

EFPA POLSKA

think!

Współpracujące uczelnie

Instytucje finansowe wspierające Program

Związek Banków Polskich
BIK – Biuro Informacji Kredytowej
KIR – Fundacja Cyberium
Polska Bezgotówkowa

Bank Polski
Bank Pekao
Bank Zachodni WBK – Grupa Santander
ING
citi handlowy
Fundacja Banku Millennium
mBank
Deutsche Bank
BGZ BNP Paribas
SGB – Spółdzielcza Grupa Bankowa – Liczysz się dla nas

Raiffeisen Polbank
BOŚ Bank
Bank BPH
BGK
DNB
plus bank
Bank Pocztowy
IdeaBank
Societe Generale – Corporate & Investment Banking
nest Bank
Toyota Bank
Bank BPS – Grupa BPS

DOLNOŚLĄSKIE
BS w Miliczu – Grupa BPS
BS w Jaworze – Grupa BPS
BS w Oleśnicy – Grupa BPS
BS w Trzebnicy – Grupa BPS
BS w Żmigrodzie – Grupa BPS
GBS Bank w Strzelinie

KUJAWSKO-POMORSKIE
KDBS Bank
Bank Spółdzielczy w Koronowie
Bank Spółdzielczy w Lipnie
Bank Spółdzielczy w Inowrocławiu
Bank Spółdzielczy „Pałuki" w Żninie
Bank Spółdzielczy w Grębocinie
Bank Spółdzielczy w Toruniu
Bank Spółdzielczy w Brodnicy

LUBELSKIE
BS w Szczebrzeszynie – Grupa BPS
BS w Józefowie nad Wisłą – Grupa BPS
BS w Księżpolu – Grupa BPS
BS w Kurowie – Grupa BPS
BS w Nałęczowie – Grupa BPS
BS w Łaszczowie – Grupa BPS
BS w Niedrzwicy Dużej – Grupa BPS
BS w Lubartowie – Grupa BPS
BS w Cycowie – Grupa BPS

ŁÓDZKIE
esBank
Rejonowy Bank Spółdzielczy w Lututowie
Ludowy Bank Spółdzielczy w Zduńskiej Woli
Bank Spółdzielczy w Białej Rawskiej

MAŁOPOLSKIE
BSR
Bank Spółdzielczy w Zatorze
BS w Nowym Sączu – Grupa BPS
BS w Chrzanowie – Grupa BPS
BS w Brzeźnicy – Grupa BPS
BS w Limanowej – Grupa BPS

MAZOWIECKIE
BS w Płońsku – Grupa BPS
WBS Bank – Grupa BPS
Mazowiecki Bank Spółdzielczy w Łomiankach
BS w Ostrowi Mazowieckiej – Grupa BPS
Limes Bank
Bank Spółdzielczy w Białobrzegach – Spółdzielcza Grupa Bankowa
BS w Mińsku Mazowieckim – Grupa BPS

OPOLSKIE
Bank Spółdzielczy w Wiszni

PODKARPACKIE
BS w Tyczynie – Grupa BPS
BS w Przeworsku – Grupa BPS
Nadsański Bank Spółdzielczy
BS w Strzyżowie – Grupa BPS
BS w Wielopolu Skrzyńskim – Grupa BPS
Bank Spółdzielczy w Tarnobrzegu
BS w Błażowej – Grupa BPS
BS Bank Spółdzielczy w Rzeszowie

PODLASKIE
BS w Zambrowie – Grupa BPS
Bank Spółdzielczy w Wysokiem Mazowieckiem
BS w Szumowie – Grupa BPS

POMORSKIE
Bank Spółdzielczy w Sztumie
Kaszubski Bank Spółdzielczy
Bank ŻBS – Żuławski Bank Spółdzielczy
BS Cieszyn
Bank Spółdzielczy w Sierakowicach
Bank Spółdzielczy w Starogardzie Gdańskim
Bank Spółdzielczy w Pruszczu Gdańskim – Liczysz się dla nas
Bank Spółdzielczy w Gniewie
Bank Spółdzielczy w Pucku
Bank Spółdzielczy w Skórczu
Bank Spółdzielczy w Tczewie – Z tradycją w przyszłość od 1906 roku
Bank Spółdzielczy w Ustce
Bank Spółdzielczy w Kościerzynie

ŚLĄSKIE
SILESIA BANK – Śląski Bank Spółdzielczy Silesia w Katowicach
Bank Spółdzielczy w Będzinie
Bank Spółdzielczy w Cieszynie – Grupa BPS
BS Rybnicki Bank Spółdzielczy
BS w Miedźnej – Grupa BPS
Bank Spółdzielczy w Jastrzębiu Zdroju – Zaufanie w nas
O.K. BANK SPÓŁDZIELCZY
BS w Wodzisławiu Śląskim – Grupa BPS

ŚWIĘTOKRZYSKIE
BS w Staszowie – Grupa BPS
BS w Połańcu – Grupa BPS
BS w Szydłowie – Grupa BPS
BS w Wąchocku – Grupa BPS

WARMIŃSKO-MAZURSKIE
BS Lubawa – Grupa BPS
Braniewsko-Pasłęcki Bank Spółdzielczy z siedzibą w Pasłęku
BS w Węgorzewie – Grupa BPS
BS w Bartoszycach – Grupa BPS
BS w Olsztynku – Grupa BPS
Bank Spółdzielczy w Nidzicy

WIELKOPOLSKIE
POZNAŃSKI BANK
Bank Pojezierza – Międzychodzko-Sierakowskiego w Sierakowie

ZACHODNIOPOMORSKIE
Bank Spółdzielczy w Sławnie
Bank Spółdzielczy w Białogardzie
Bank Spółdzielczy w Gryficach
GBSBank – Dołącz do znajomych
Zachodniopomorski Bank Spółdzielczy

Dziękuję za uwagę
Mam nadzieję, że to dopiero początek naszej współpracy

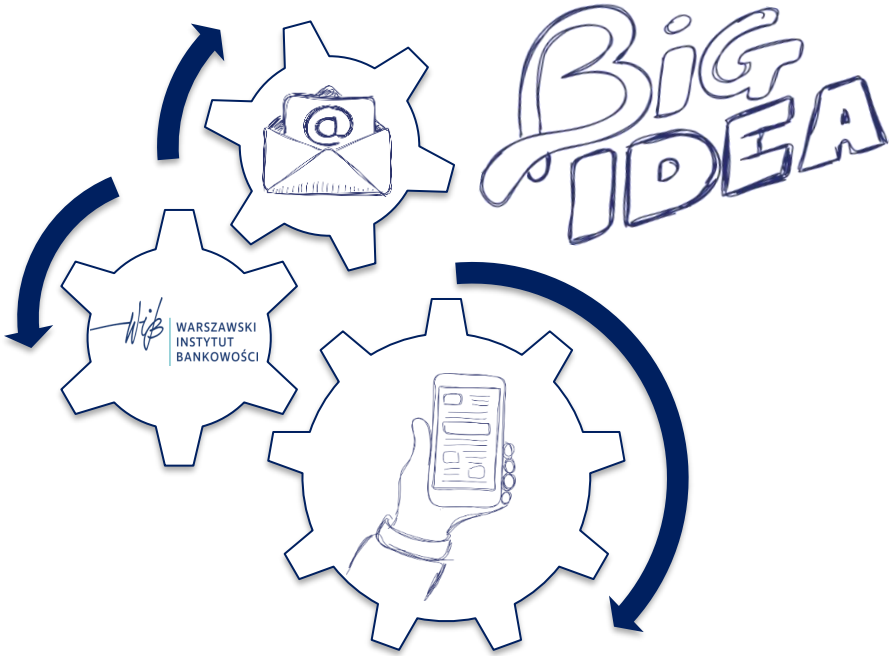

WARSZAWSKI INSTYTUT BANKOWOŚCI

Waldemar Zbytek
Prezes Zarządu
Warszawski Instytut Bankowości

www.wib.org.pl